

PLANTA - PAV. SUPERIOR
ESCALA 1:100

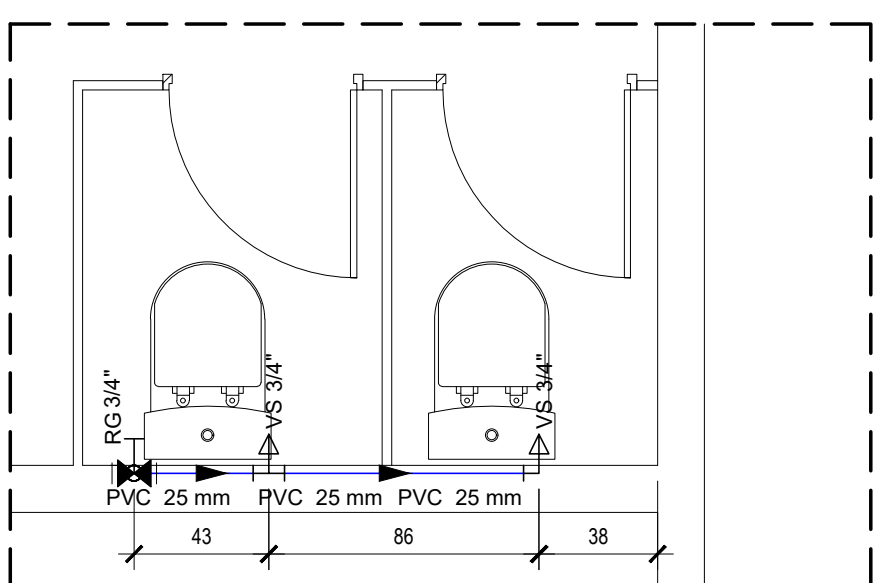

DET. H10-WC MASC. 02
ESCALA 1:25

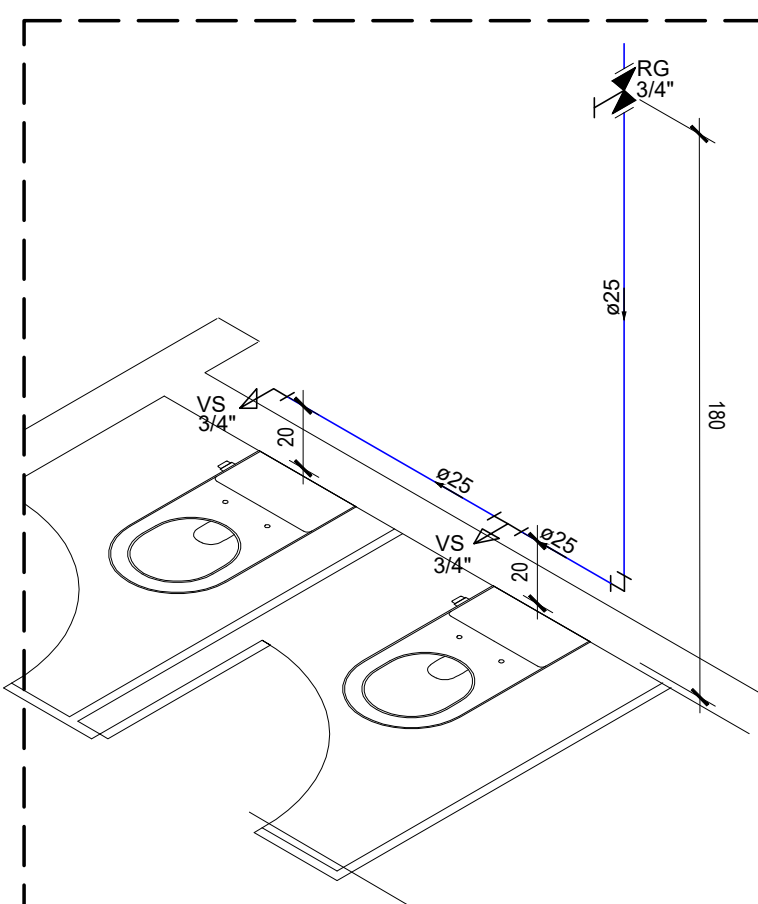

DET. ISOMÉTRICO H10-WC MASC. 02
ESCALA 1:25

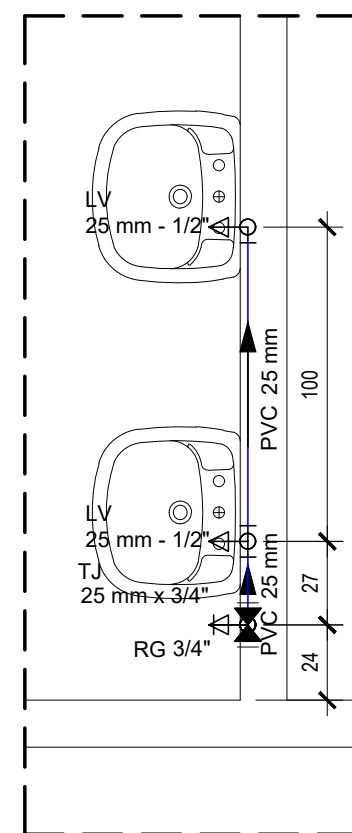

DET. H11-WC FEM. 02
ESCALA 1:25

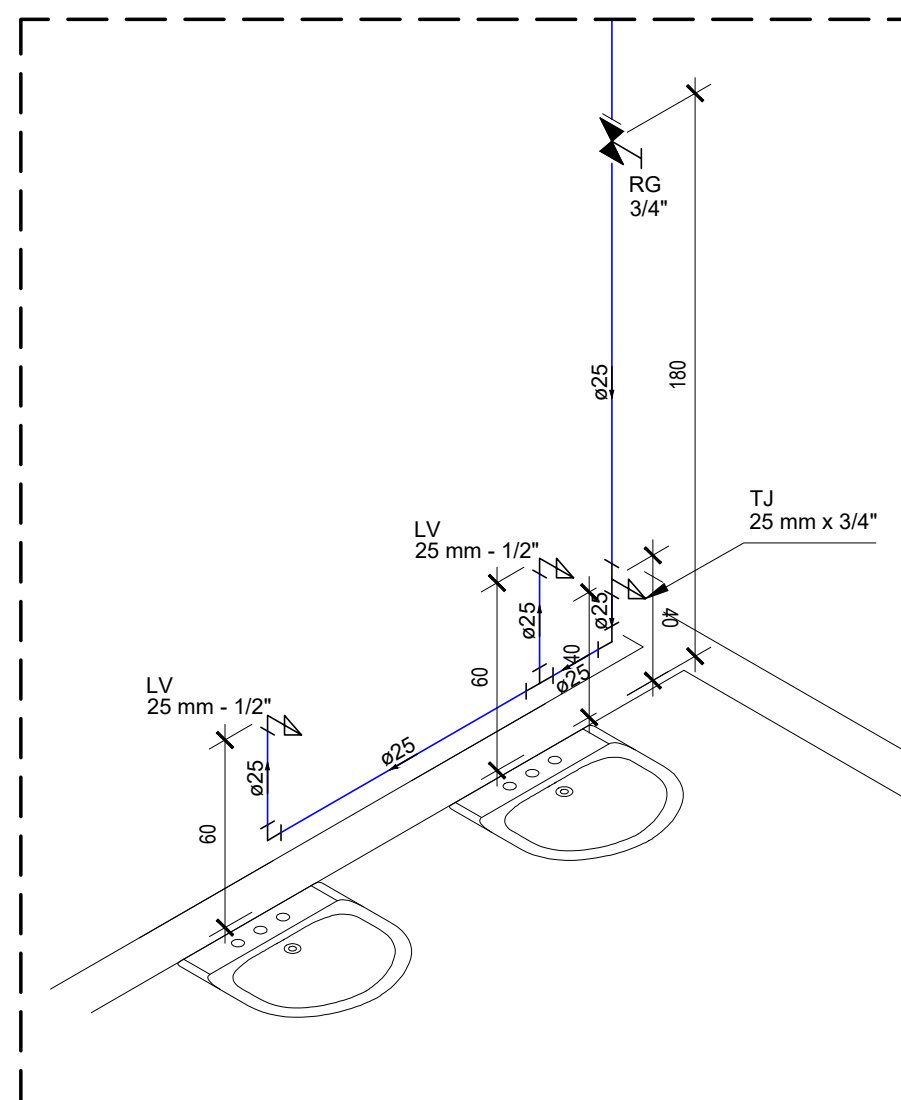

DET. ISOMÉTRICO H11-WC FEM. 02
ESCALA 1:25

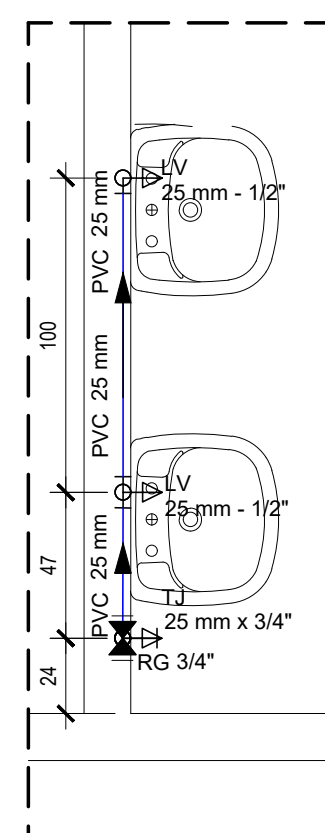

DET. H12-WC MASC. 02
ESCALA 1:25

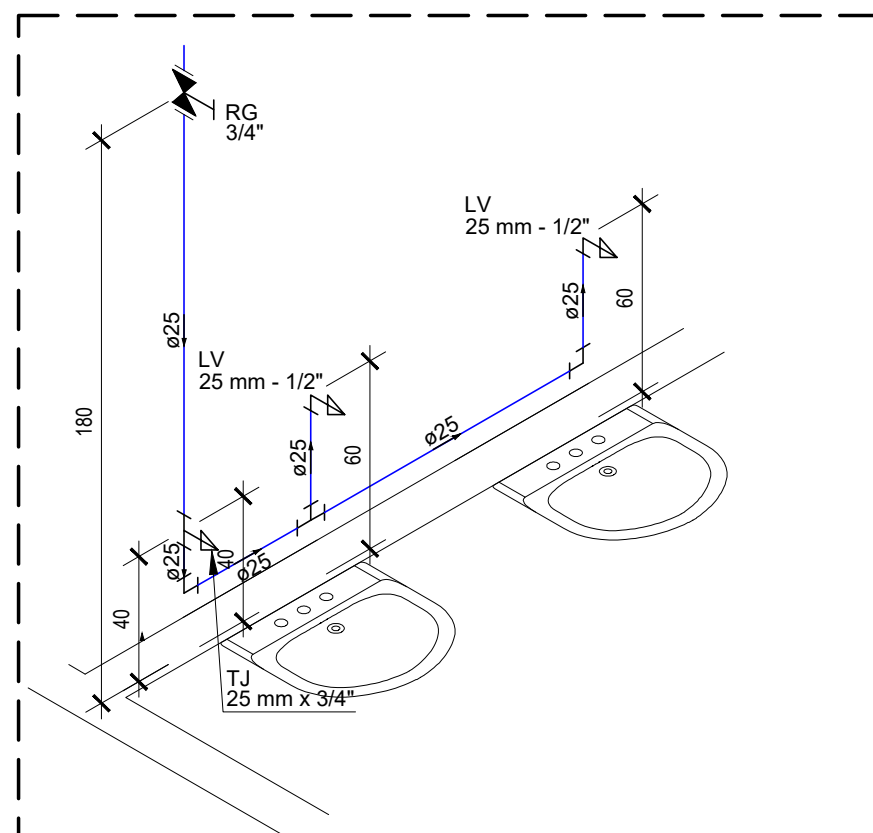

DET. ISOMÉTRICO H12-WC MASC. 02
ESCALA 1:25

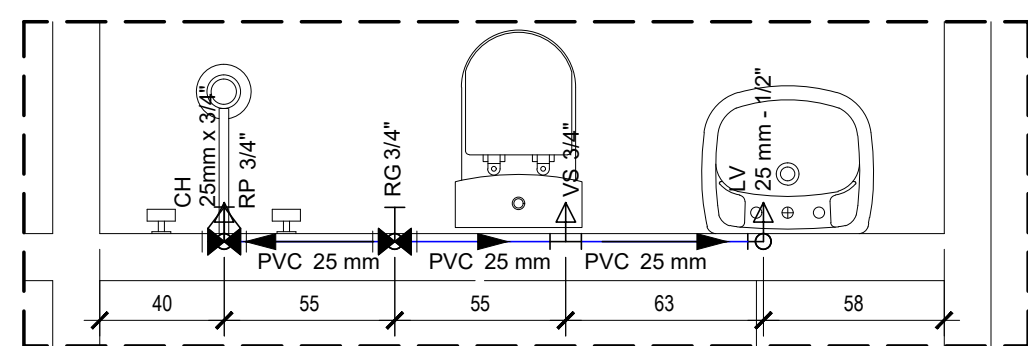

DET. H13-BANHO
ESCALA 1:25

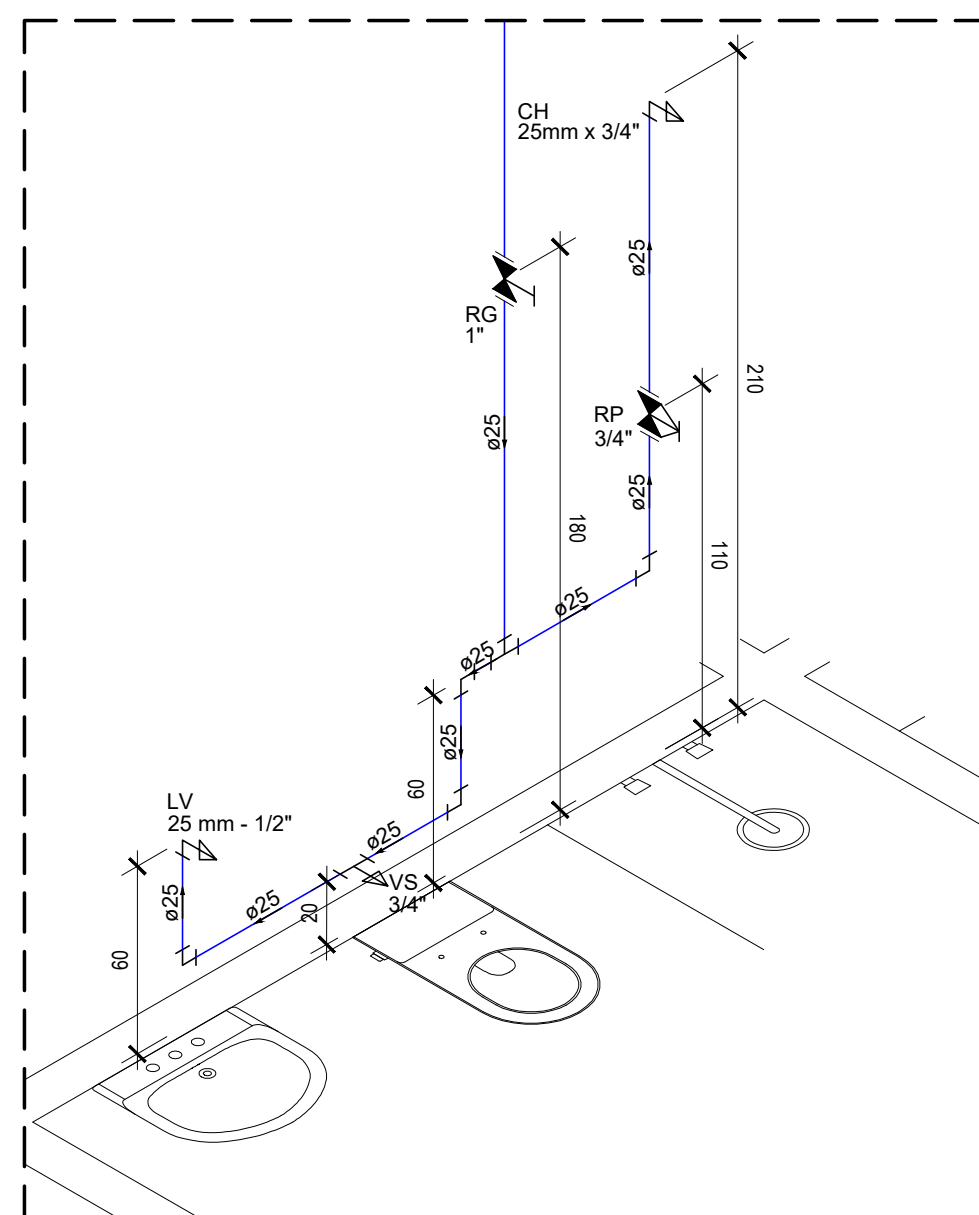

DET. ISOMÉTRICO H13-BANHO
ESCALA 1:25

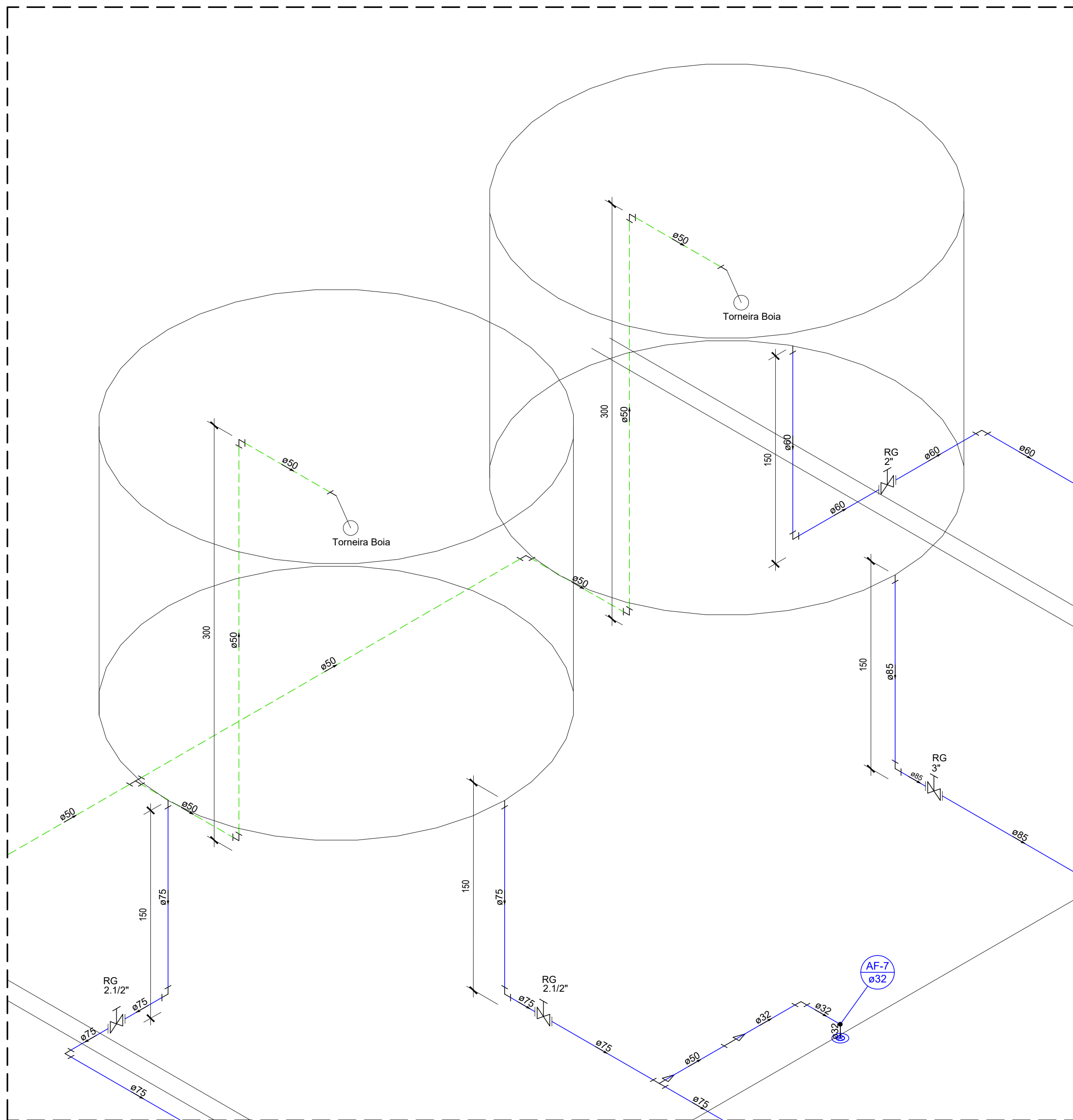

DETALHE ISOMÉTRICO RESERVATÓRIO
ESCALA 1:25

LEGENDA	
PIA	PIA
TJ	TORNEIRA DE JARDIM
DH	DUCHA HIGIÊNICA
RG	REGISTRO DE GAVETA
BE	BEBEDOR
LV	LAVATÓRIO
MLR	MAQUINA DE LAVAR ROUPA
TLR	TANQUE DE LAVAR ROUPA
RP	REGISTRO DE PRESSÃO
—	TUBULAÇÃO DE ÁGUA FRIA
---	TUBULAÇÃO DE ÁGUA FRIA PELO PISO
---	TUBULAÇÃO DE ALIMENTAÇÃO PELO PISO
RG	Registro de gaveta ABNT oPVC soldável - RG
X	Registro de gaveta c/anelo cromado oPVC soldável - RG
+	Bucha de Redução
+	Registro de Pressão com PVC soldável - 25 mm - 3/4"
CV	Ventilação
Ø	Diâmetro
Ø	Tubulação
COLUNA DE ALIMENTAÇÃO	



**PROJETO DE
HIDROSSANITÁRIO
EXECUTIVO**



CLIENTE:
PREFEITURA DE CONCEIÇÃO DO CASTELO - ES
CNPJ: 27.165.570/0001-98

TÍTULO:
**RECONSTRUÇÃO DA EMEF MATA FRIA E REFORMA
DA QUADRA POLIESPORTIVA**

LOCALIZAÇÃO:
CONCEIÇÃO DO CASTELO - ES, CEP: 29370-000

COORDENADAS:
**COMUNIDADE RURAL DA MATA FRIA
COORDENADAS: 20°17'05.3"S 41°10'52.2"W**

RESPONSÁVEL TÉCNICO:
Arquiteto e Urbanista Luiz Alberto Gonçalves Barbosa CAU nº747193-0

DESENHO:	DATA:	FORMATO:	ESCALA:	UNIDADE:	ARQUIVO:
DEZEMBRO/2023	AI	INDICADA	METRO	HID-EMEF MATA FRIA-12-23-102	

**FOLHA
03/08**